

# Anwendungshinweis

## Report 5100360

## ELV Lieferantenende

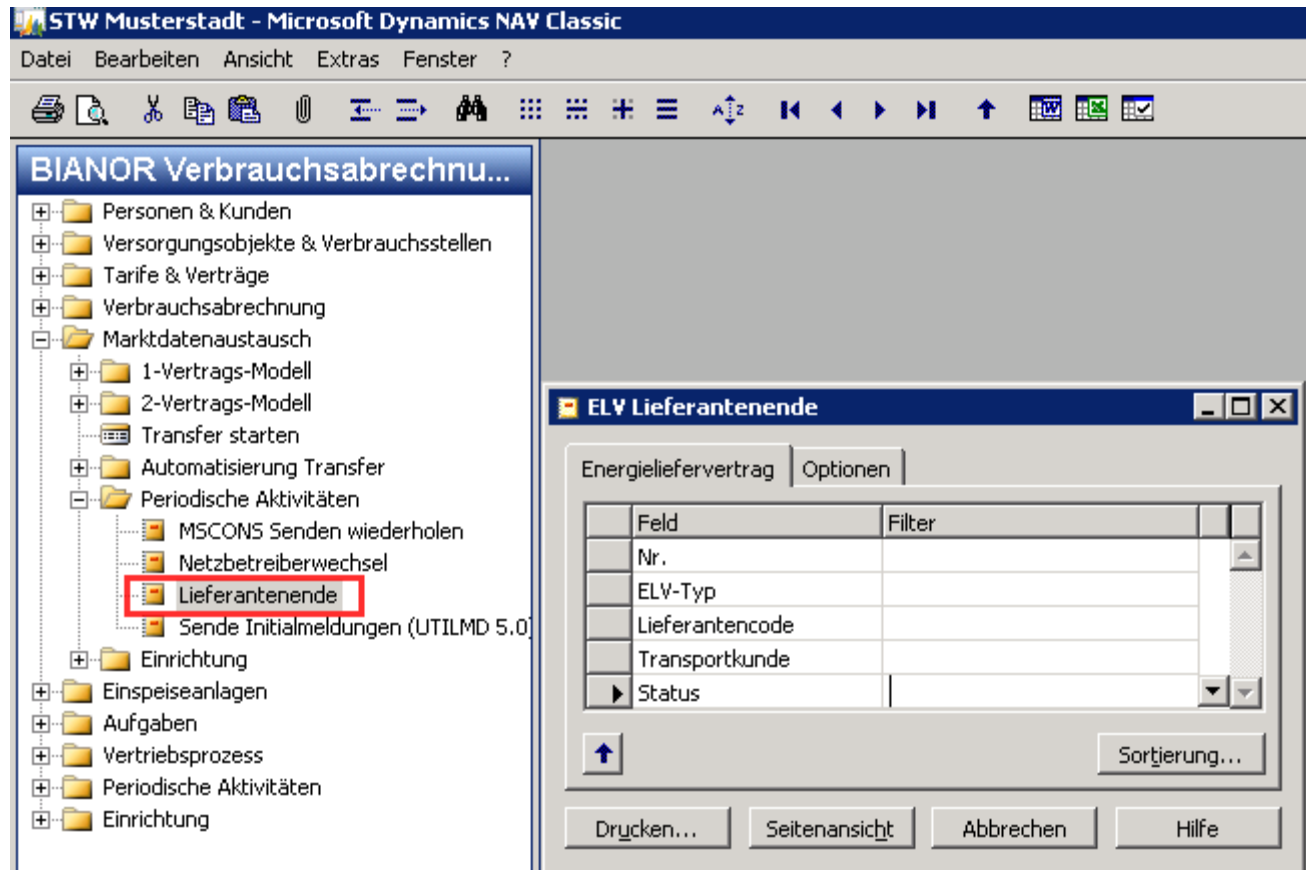

## Empfehlung:

Die Filtermöglichkeit  
Lieferantencode  
verwenden um die  
Lieferanten: Flexstrom  
AG, OptimalGrün  
GmbH und Löwenzahn  
Energie  
GmbH zu selektieren.

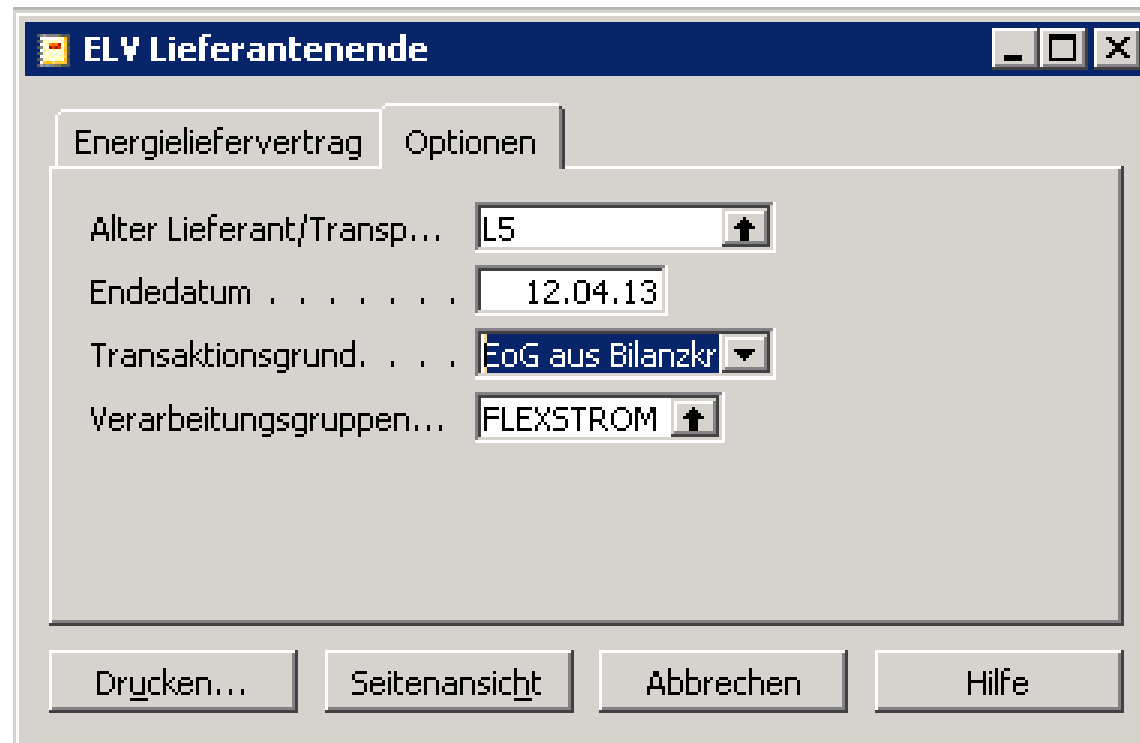

Unter Optionen folgende Kriterien füllen:

Alter  
Lieferant/Transportkunde:  
Nach Flexstrom etc.  
selektieren

Enddatum: Je nach  
Beendigung des  
Lieferantenrahmenvertrages

Transaktionsgrund:  
EOG aus  
Bilanzkreisschließung (ZC6)  
oder EOG aus Erlöschen  
Zuordnungserm. (ZC7)  
Beide Transaktionsgründe  
sind erlaubt!

Optional kann ein  
Verarbeitungsgruppencode  
hinterlegt werden

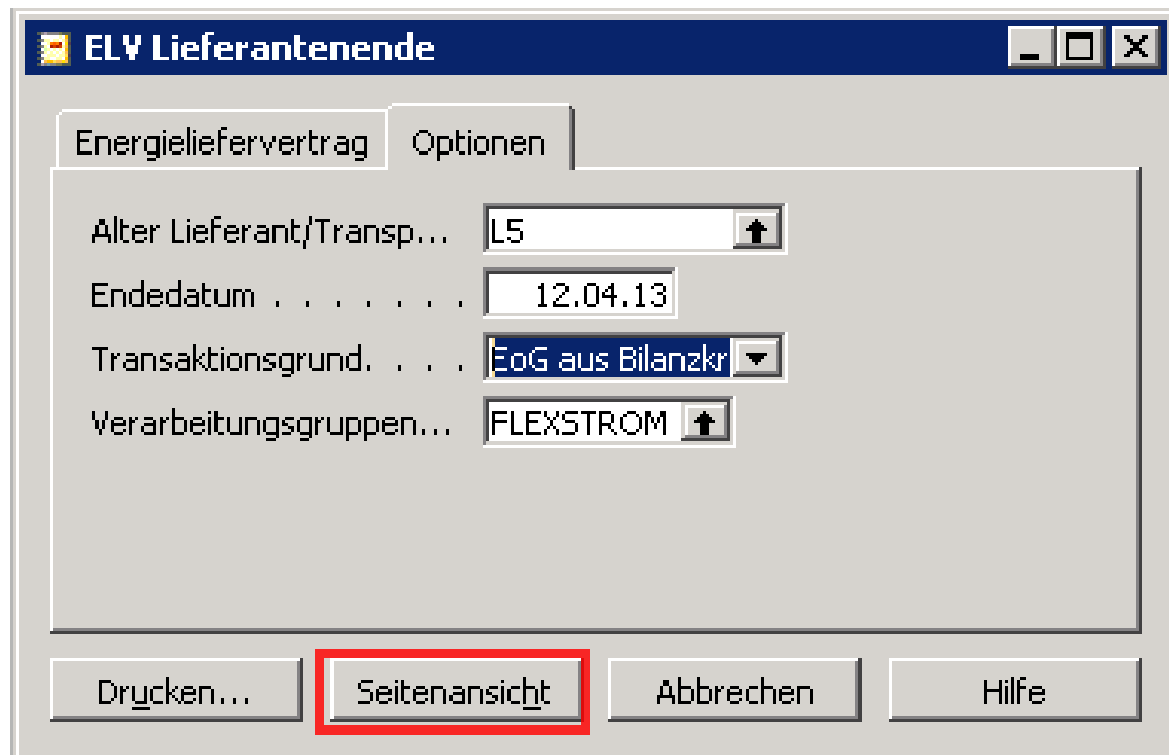

**Wir bestätigen die Angaben  
indem wir auf dem Button  
Seitenansicht klicken.**

**ACHTUNG!!!**

**Es wird keine UTILMD  
Meldung an Flexstrom  
geschickt!**

Seitenansicht

Energieliefervertrag  
STW Musterstadt

Nr.	Gültig ab	Cont	Verbrauchs	EL	Zählpunktnr	Zählpunktbezeichnung	Lieferant/ Transportku	Netzbetreib ANB
9916	01.01.08		9010910	St	Z0006976	DE0009310486000022400000000001	L5	000931

Microsoft Dynamics NAV Classic

Es wurden 1 ELV gekündigt und Vorgänge Lieferantenwechsel angelegt/vorbereitet.  
0 ELV wurden übersprungen.  
0 ELV beginnen erst nach dem Änderungsdatum und wurden ignoriert.

OK

134776 9026922 - Informatorisches Unbundling Vorgang

Allgemein | Info | Details | Log-Info

Nummer . . . . . 134776 Stornovorgang . . . . .

Benutzer-ID. . . . . NETZ Storniert . . . . .

Art . . . . . Lieferantenwechsel Status . . . . . Wartet

Teilnehmercode . . . . . SWE-N Statusbeschreibung . . . . .

Teilnehmercode Empfä... <OFFEN> Abgeschlossen . . . . .

Sachbearbeiter . . . . .

Vorgang...	Z..	Nr.	Zählwer...	Stand	W.	W.	A...	A..	Belieferu...	Netznu
▶ ABL	G..	S2250111							<OFFEN>	<OFFEN>
	Z..	S2250111	3/WHT	0						

Promenade 11, 12345 Musterst... | S2250111 | S | HO... | 31.12.09 | 13.001

Vorgang | Funktion | Buchen | Hilfe

Es wurden die selektierten ELV's auf gekündigt gesetzt und je ELV ein Informatorische Unb. Vorgang erstellt.

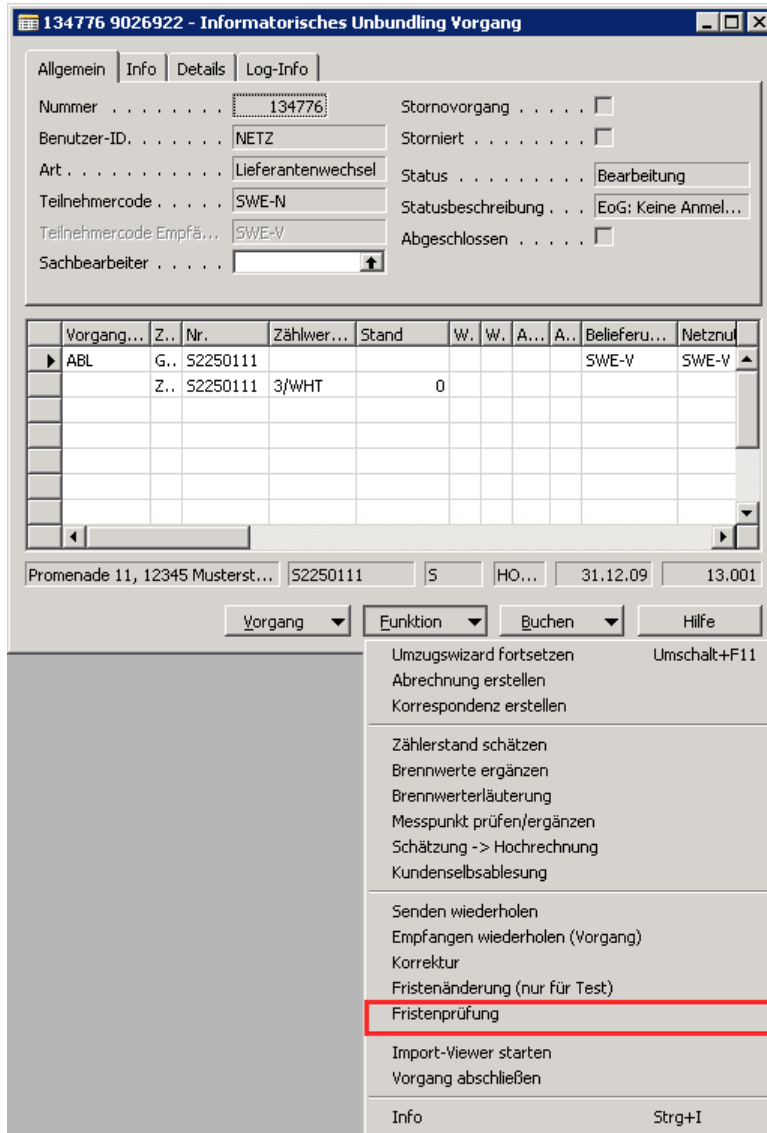

134776 9026922 - Informatorisches Unbundling Vorgang

Allgemein | Info | Details | Log-Info

Nummer . . . . . 134776 Stornovorgang . . . . .

Benutzer-ID. . . . . NETZ Storniert . . . . .

Art . . . . . Lieferantenwechsel Status . . . . . Bearbeitung

Teilnehmercode . . . . . SWE-N Statusbeschreibung . . . . . EoG: Keine Anmel...

Teilnehmercode Empfä... SWE-V Abgeschlossen . . . . .

Sachbearbeiter . . . . .

Vorgang...	Z..	Nr.	Zählwer...	Stand	W.	W.	A...	A...	Belieferu...	Netznu...
▶ ABL	G..	S2250111							SWE-V	SWE-V
	Z..	S2250111	3/WHT	0						

Promenade 11, 12345 Musterst... | S2250111 | S | HO... | 31.12.09 | 13.001

Vorgang | Funktion | Buchen | Hilfe

- Umzugswizard fortsetzen Umschalt+F11
- Abrechnung erstellen
- Korrespondenz erstellen
- Zählerstand schätzen
- Brennwerte ergänzen
- Brennwerterläuterung
- Messpunkt prüfen/ergänzen
- Schätzung -> Hochrechnung
- Kundenselsablesung
- Senden wiederholen
- Empfangen wiederholen (Vorgang)
- Korrektur
- Fristenänderung (nur für Test)
- Fristenprüfung**
- Import-Viewer starten
- Vorgang abschließen
- Info Strg+I

Unter Funktion -> Fristenprüfung können wir die Frist zur Grund und Ersatzversorgung prüfen.

**Wichtig!!!**

Dieses Datum muss in der Vergangenheit liegen

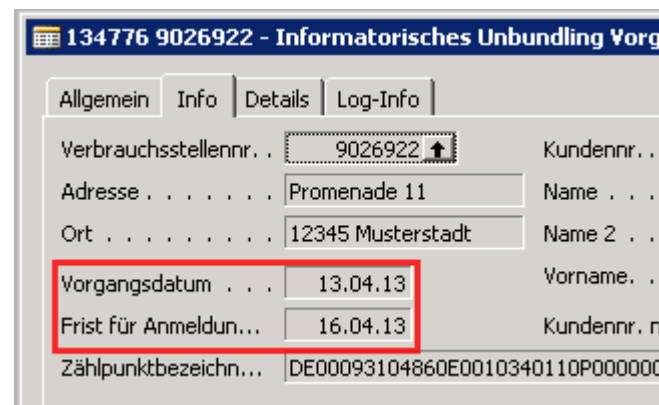

134776 9026922 - Informatorisches Unbundling Vorgang

Allgemein | Info | Details | Log-Info

Verbrauchsstellennr. . . . . 9026922 Kundennr. . . . .

Adresse . . . . . Promenade 11 Name . . . . .

Ort . . . . . 12345 Musterstadt Name 2 . . . . .

Vorgangsdatum . . . . . 13.04.13 Vorname. . . . .

Frist für Anmeldeun... 16.04.13 Kundennr. ne . . . . .

Zählpunktbezeichn... DE00093104860E0010340110P0000000



The screenshot shows the Neutrasoft NTS.transfer software interface. The title bar indicates the file path: NTS.transfer - NTSTransfer - 04 - STW Musterstadt (Netz) - Neutrasoft NTS.transfer. The menu bar includes Datei, Stammdaten, Export, Extras, and Hilfe. The main window title is "Lieferantenwechsel: => E01/Z38: Yello Strom GmbH" with a subtitle "Netzzugangs- und, August-Bebel-S". The interface includes a sidebar with "Lieferantenwechsel" and "Ein-/Auszug (sonstiges)" options. The main area displays a table with the following data:

▼ E	Kategorie Nr.	Kategorie	Dateidatum	Transaktionsgrund Nr.	Transaktionsgrund	Versendestatus	Nr.
▶	E01	Anmeldungen (Netznutzung)	16.04.2013	Z38	EoG aus Lieferantenwechsel	versendet (Empfang bestä)	

Wenn die Prüfung zur Grund und Ersatzversorgung positiv war, wird eine Meldung zum Grundversorger versendet.

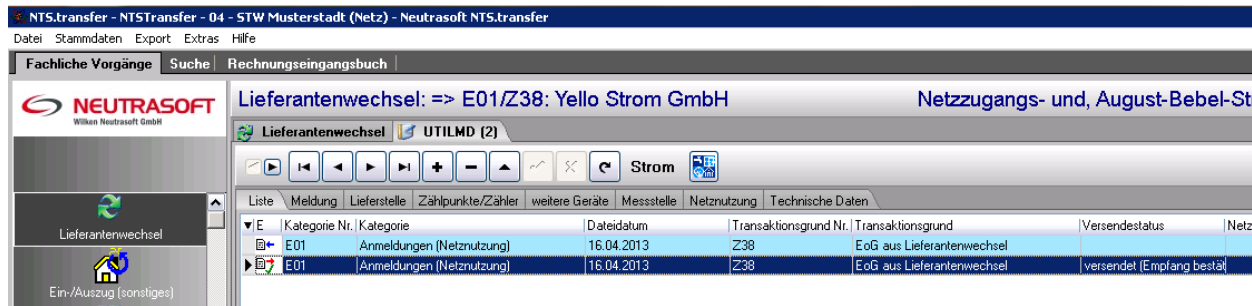

Nach erhalt der Antwort, können wir diese Nachricht importieren und über die Sprungmarke ins Navision springen

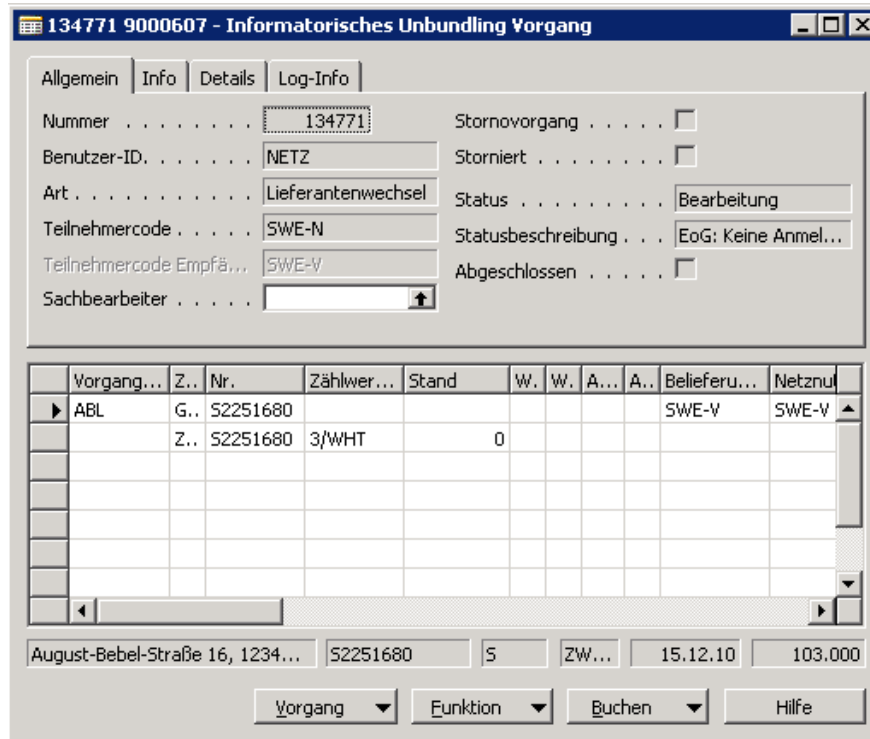

Durch das Buchen des Informatortisches Unbundling Vorgang, können wir die Ablesung vom Gerät .... hinterlegen.



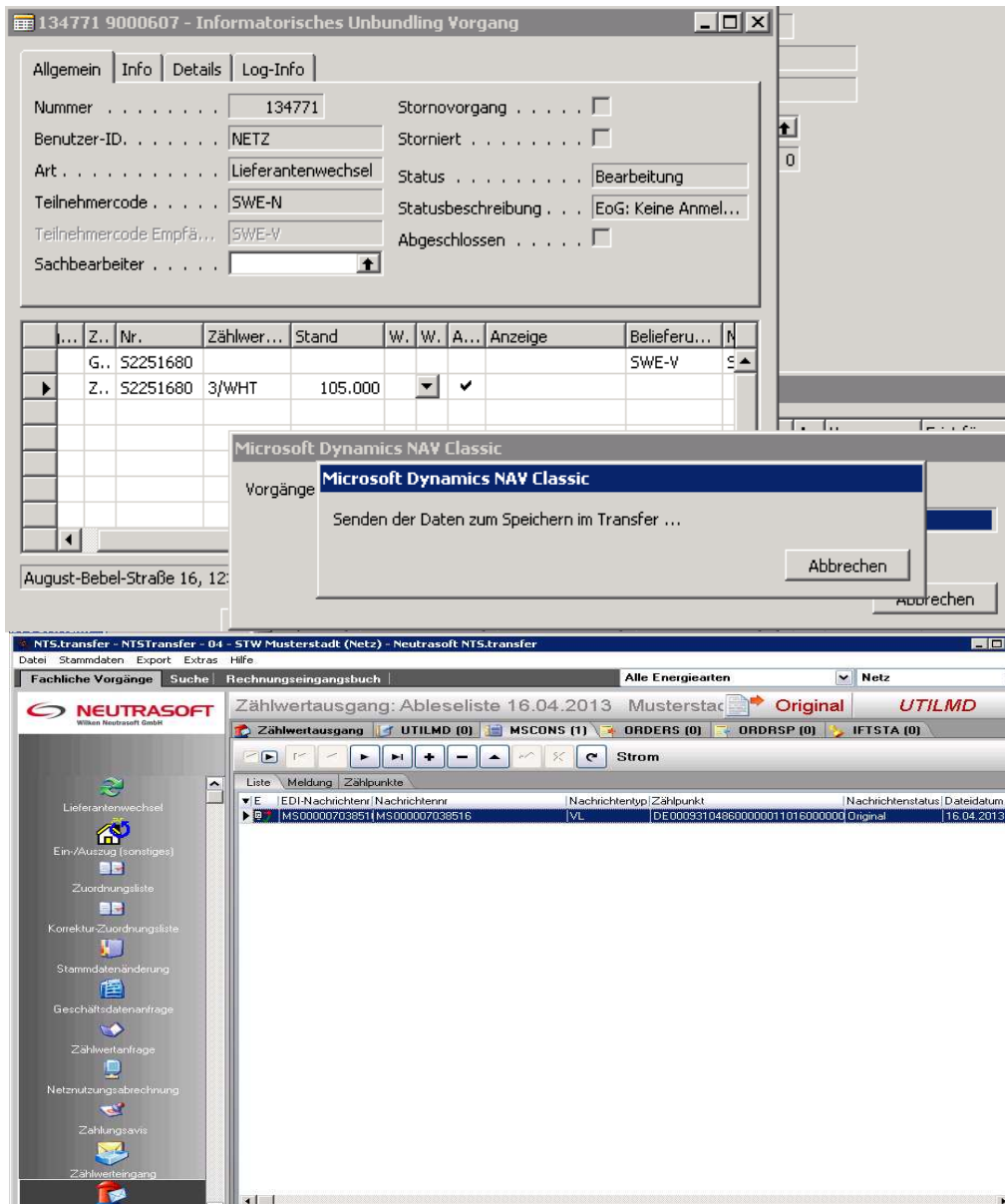

Durch das Buchen des Informatorisches Umbundling Vorganges, wird eine MSCONS zu Flexstrom, sowie eine MSCONS zum Grundversorger gesendet.

**Achtung!!!**

Dieser Report funktioniert nur bei aktiven Verträgen.