

# Anwendungshinweis

## Report 5100360

## ELV Lieferantenende

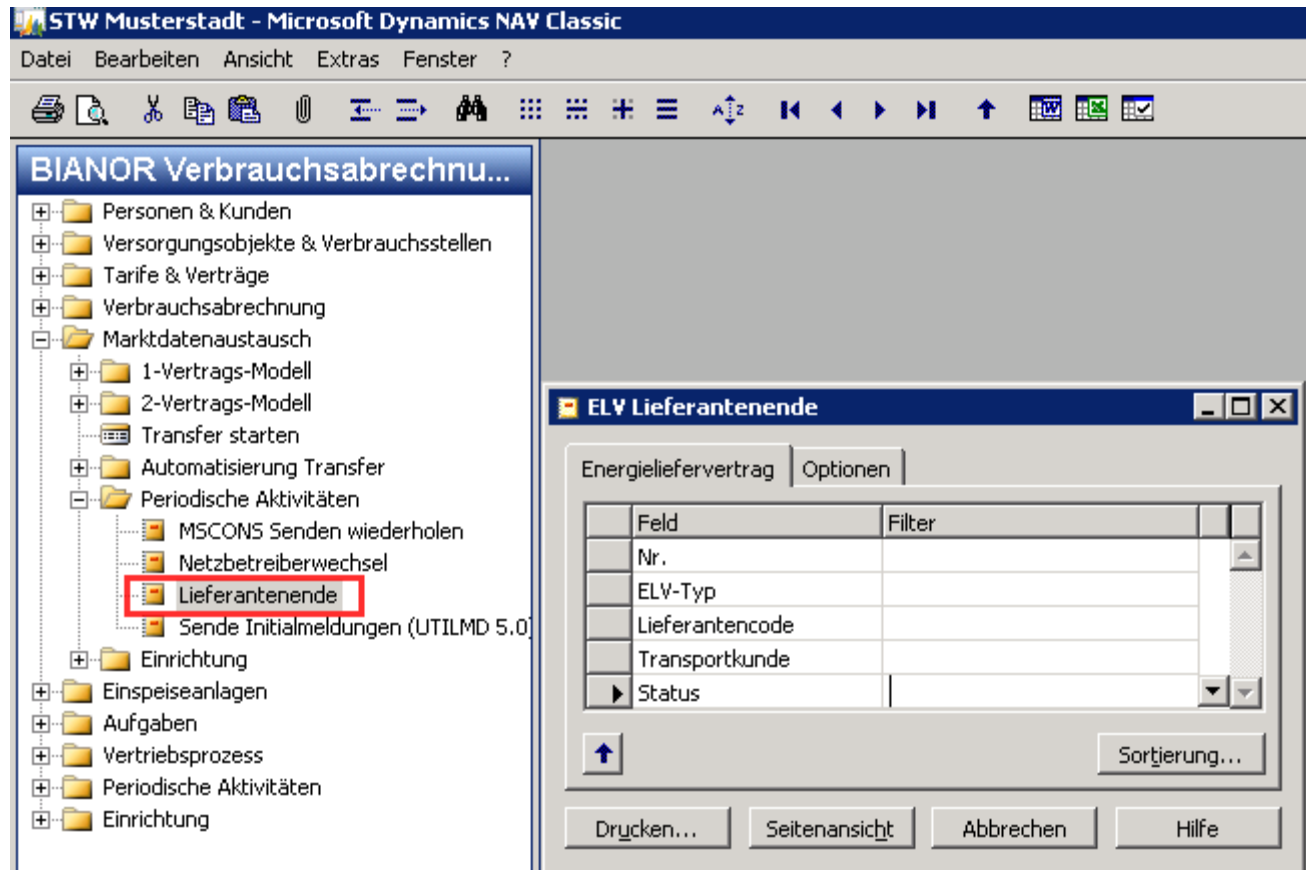

## Empfehlung:

Die Filtermöglichkeit Lieferantencode verwenden um die Lieferanten: Flexstrom AG, OptimalGrün GmbH und Löwenzahn Energie GmbH zu selektieren.

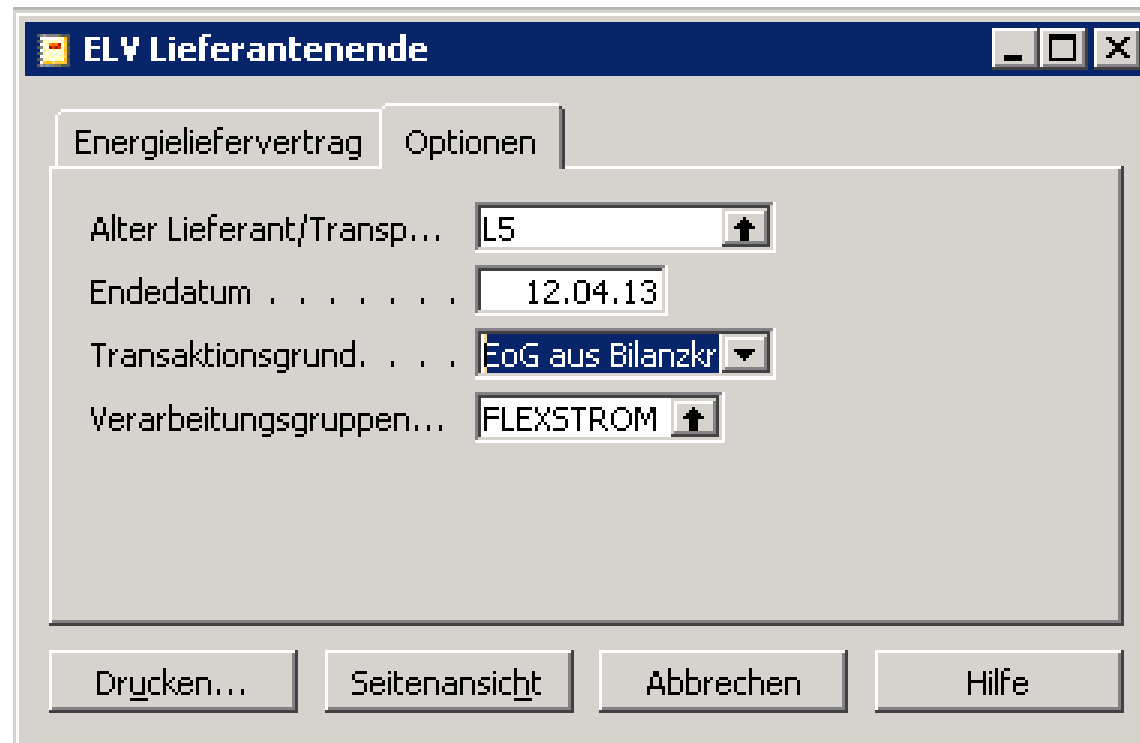

Unter Optionen folgende Kriterien füllen:

Alter  
Lieferant/Transportkunde:  
Nach Flexstrom etc.  
selektieren

Endedatum: Je nach  
Beendigung des  
Lieferantenrahmenvertrages

Transaktionsgrund:  
EOG aus  
Bilanzkreisschließung (ZC6)  
oder EOG aus Erlöschen  
Zuordnungserm. (ZC7)  
Beide Transaktionsgründe  
sind erlaubt!

Optional kann ein  
Verarbeitungsgruppencode  
hinterlegt werden

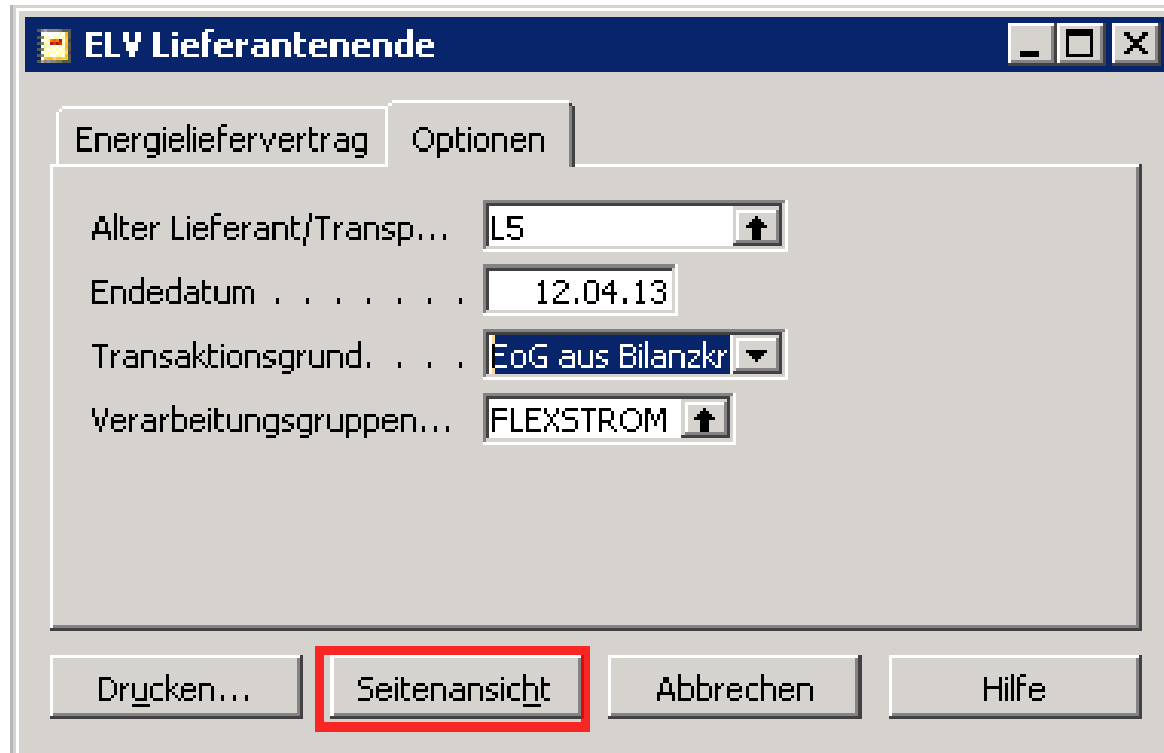

**ELY Lieferantenende**

Energieliefervertrag    Optionen

Alter Lieferant/Transp...    L5    ↑

Endedatum . . . . .    12.04.13

Transaktionsgrund. . . .    EoG aus Bilanzkr    ▼

Verarbeitungsgruppen...    FLEXSTROM    ↑

Drucken...    **Seitenansicht**    Abbrechen    Hilfe

**Wir bestätigen die Angaben  
indem wir auf dem Button  
Seitenansicht klicken.**

**ACHTUNG!!!**

**Es wird keine UTILMD  
Meldung an Flexstrom  
geschickt!**

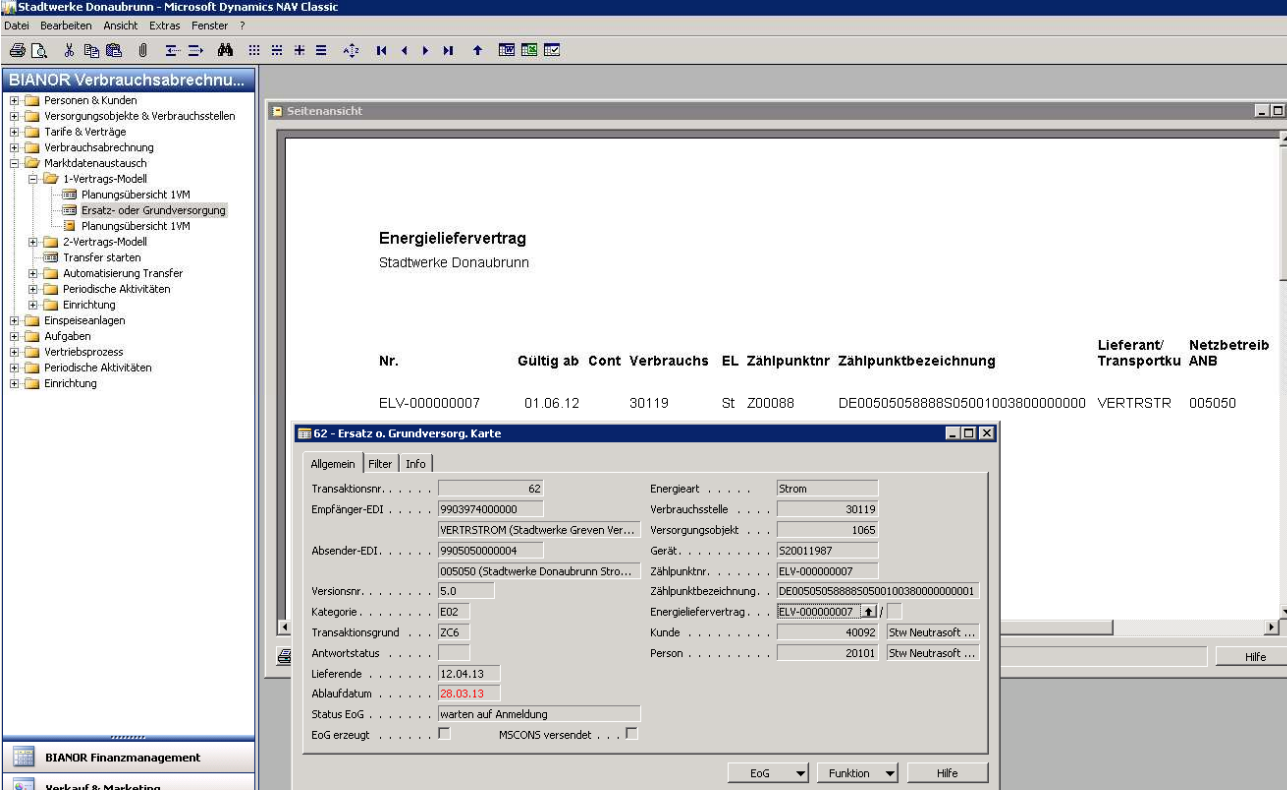

The screenshot shows the Microsoft Dynamics NAV Classic interface. The main window displays an 'Energieliefervertrag' (Energy Supply Contract) for 'Stadtwerke Donaubrunn'. Below the title, a table lists contract details:

Nr.	Gültig ab	Cont	Verbrauchs	EL	Zählpunktnr	Zählpunktbezeichnung	Lieferant/ Transportku	Netzbetreib ANB
ELV-000000007	01.06.12	30119	St	Z00088	DE005050588885050010038000000000	VERTRSTR	005050	

An open window titled '62 - Ersatz o. Grundversorg. Karte' shows detailed information for the selected contract:

- Transaktionsnr.: 62
- Empfänger-EDI: 9903974000000
- Absender-EDI: 9905050000004
- Versionsnr.: 5.0
- Kategorie: E02
- Transaktionsgrund: ZC6
- Antwortstatus: [Empty]
- Lieferende: 12.04.13
- Ablaufdatum: 28.03.13
- Status EoG: warten auf Anmeldung
- EoG erzeugt: [Empty]
- Energieart: Strom
- Verbrauchsstelle: 30119
- Versorgungsobjekt: 1065
- Gerät: 520011987
- Zählpunktnr.: ELV-000000007
- Zählpunktbezeichnung: DE005050588885050010038000000001
- Energieliefervertrag: ELV-000000007
- Kunde: 40092
- Person: 20101

Es wurden die selektierten ELV's auf gekündigt gesetzt und je ELV eine Ersatz o. Grundversorg. Karte erzeugt.

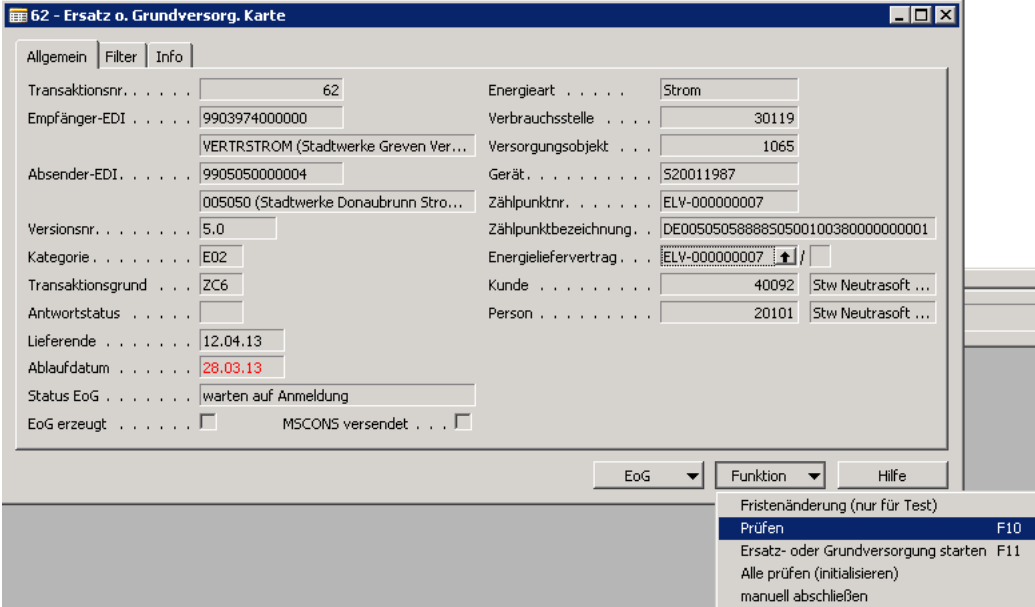

Allgemein		Filter	Info
Transaktionsnr.	62	Energieart	Strom
Empfänger-EDI	9903974000000	Verbrauchsstelle	30119
Absender-EDI	9905050000004	Versorgungsobjekt	1065
Versionsnr.	5.0	Gerät	S20011987
Kategorie	E02	Zählpunktnr.	ELV-000000007
Transaktionsgrund	ZC6	Zählpunktbezeichnung	DE0050505888850500100380000000001
Antwortstatus		Energieliefervertrag	ELV-000000007 /
Lieferende	12.04.13	Kunde	40092 Stw Neutrasoft ...
Ablaufdatum	28.03.13	Person	20101 Stw Neutrasoft ...
Status EoG	warten auf Anmeldung		
EoG erzeugt	<input type="checkbox"/>	MSCONS versendet	<input type="checkbox"/>

EoG    Funktion    Hilfe

- Fristenänderung (nur für Test)
- Prüfen** F10
- Ersatz- oder Grundversorgung starten F11
- Alle prüfen (initialisieren)
- manuell abschließen

Unter Funktion -> Prüfen können wir die Frist zur Grund und Ersatzversorgung prüfen.

**Wichtig!!!**

Dieses Datum muss in der Vergangenheit liegen

# Lieferantenende

62 - Ersatz o. Grundversorg. Karte

Allgemein | Filter | Info

Transaktionsnr. . . . .	62	Energieart . . . . .	Strom
Empfänger-EDI . . . . .	9903974000000	Verbrauchsstelle . . . . .	30119
Absender-EDI . . . . .	9905050000004	Versorgungsobjekt . . . . .	1065
Versionsnr. . . . .	005050 (Stadtwerke Donaubrunn Stro...)	Gerät . . . . .	S20011987
Kategorie . . . . .	E02	Zählpunktnr. . . . .	ELV-000000007
Transaktionsgrund . . . . .	ZC6	Zählpunktbezeichnung . . . . .	DE0050505888850500100380000000001
Antwortstatus . . . . .		Energieliefervertrag . . . . .	ELV-000000007 / <input type="checkbox"/>
Lieferende . . . . .	12.04.13	Kunde . . . . .	40092 Stw Neutrasoft ...
Ablaufdatum . . . . .	28.03.13	Person . . . . .	20101 Stw Neutrasoft ...
Status EoG . . . . .	Anmeldung zur EoG versenden		
EoG erzeugt . . . . .	<input type="checkbox"/>	MSCONS versendet . . . . .	<input type="checkbox"/>

EoG | Funktion | Hilfe

- Fristenänderung (nur für Test)
- Prüfen F10
- Ersatz- oder Grundversorgung starten F11**
- Alle prüfen (initialisieren)
- manuell abschließen

Nachdem die Frist zur EOG geprüft wurde, können wir die Grund und Ersatzversorgung starten

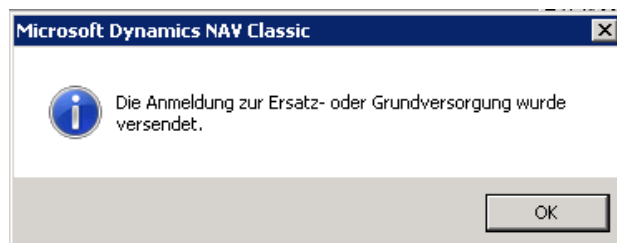



The screenshot shows the Neutrasoft software interface. The title bar reads "NTS.transfer - NTSTransfer - 06 - STW Donaubrinn (Netz) - Neutrasoft NTS.transfer". The menu bar includes "Datei", "Stammdaten", "Export", "Extras", and "Hilfe". The main window title is "Lieferantenwechsel: => E01/Z38: Gerhard Worbs, Manustraße 2, 56789 Donaubrinn". The interface includes a sidebar with the Neutrasoft logo and navigation options like "Lieferantenwechsel" and "Ein-/Auszug (sonstiges)". The main content area shows a table with the following data:

▼ E	Kategorie Nr.	Kategorie	Dateidatum	Transaktionsgrund Nr.	Transaktionsgrund	Versendestatus	Netznutzungsv
▶	E01	Anmeldungen (Netznutzung)	17.04.2013	Z38	EoG aus Lieferantenwechsel	versendet (Empfang bestät)	

Wenn die Prüfung zur Grund und Ersatzversorgung positiv war, wird eine Meldung zum Grundversorger versendet.



Lieferantenwechsel: => E01/Z38: Gerhard Worbs, Manustraße 2, 56789 Donaumann



▼ E	Kategorie Nr.	Kategorie	Dateidatum	Transaktionsgrund Nr.	Transaktionsgrund	Versendestatus	Netznutzungsvertrag	Spannungsebene	Entnahme	Zählverfahren	Versorgungsart	Identifikation des Vorgangs
▶	E01	Anmeldungen (Netznutzung)	17.04.2013	Z38	EoG aus Lieferantenwechsel		1	104	104	1		VID000007241876130417120217
▶	E01	Anmeldungen (Netznutzung)	17.04.2013	Z38	EoG aus Lieferantenwechsel	versendet (Empfang best.)						VID000007241872130417115619

Nach Erhalt der Antwort, können wir diese Nachricht importieren und über die Sprungmarke ins Navision springen

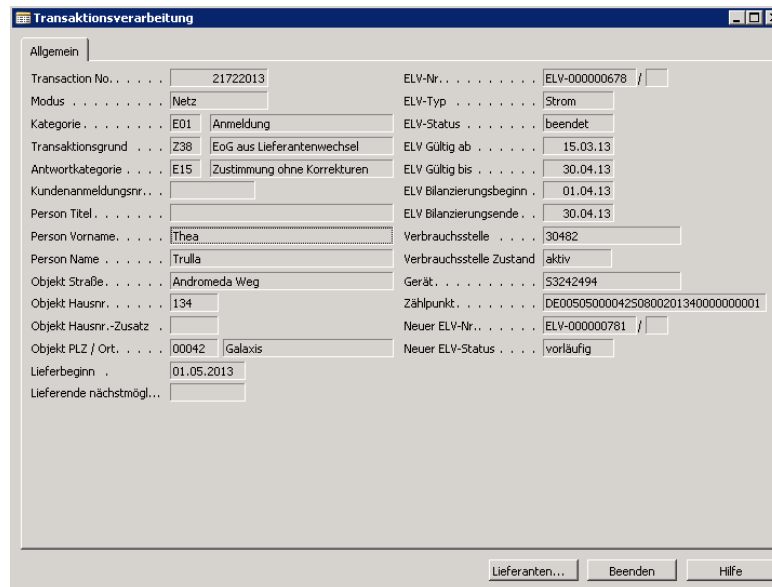

**Transaktionsverarbeitung**

Allgemein

Transaction No. . . . .	21722013	ELV-Nr. . . . .	ELV-000000678 /
Modus . . . . .	Netz	ELV-Typ . . . . .	Strom
Kategorie . . . . .	E01 Anmeldung	ELV-Status . . . . .	beendet
Transaktionsgrund . . . .	Z38 EoG aus Lieferantenwechsel	ELV Gültig ab . . . . .	15.03.13
Antwortkategorie . . . . .	E15 Zustimmung ohne Korrekturen	ELV Gültig bis . . . . .	30.04.13
Kundenanmeldungsnummer . . . .		ELV Bilanzierungsbeginn . . . . .	01.04.13
Person Titel . . . . .		ELV Bilanzierungsende . . . . .	30.04.13
Person Vorname . . . . .	Thea	Verbrauchsstelle . . . . .	30482
Person Name . . . . .	Trulla	Verbrauchsstelle Zustand	aktiv
Objekt Straße . . . . .	Andromeda Weg	Gerät . . . . .	S3242494
Objekt Hausnr. . . . .	134	Zählpunkt . . . . .	DE0050500004250800201340000000001
Objekt Hausnr.-Zusatz . . . . .		Neuer ELV-Nr. . . . .	ELV-000000781 /
Objekt PLZ / Ort. . . . .	00042 Galaxis	Neuer ELV-Status . . . . .	vorläufig
Lieferbeginn . . . . .	01.05.2013		
Lieferende nächstmögl. . . . .			

Lieferanten... Beenden Hilfe

In der Transaktionsverarbeitungsmaske können wir den gekündigten ELV auf beendet setzen und den Lieferantenwechsel light durchführen.

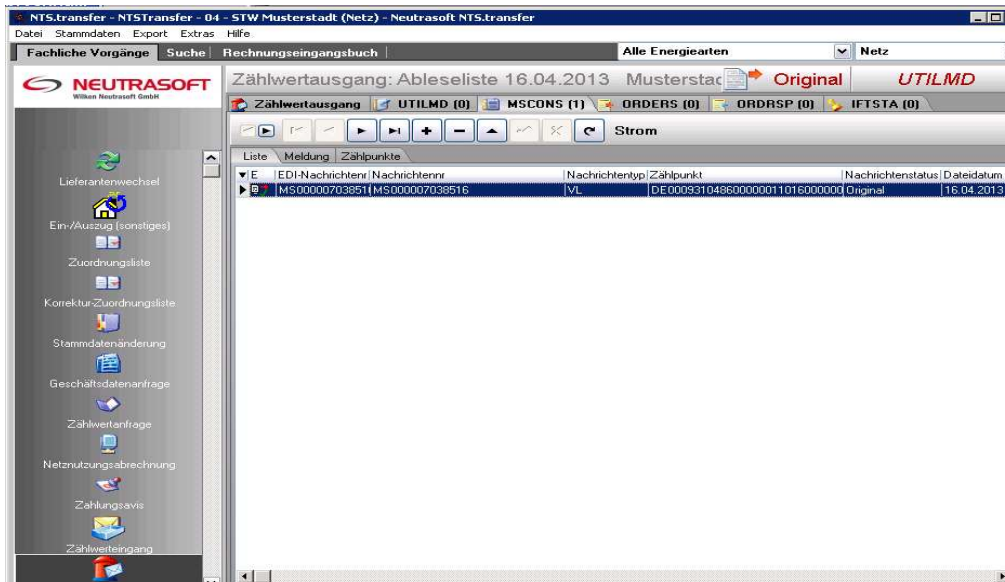

Durch das Buchen des Lieferantenwechsel light, wird eine MSCONS zu Flexstrom, sowie eine MSCONS zum Grundversorger gesendet.

**Achtung!!!**

Dieser Report funktioniert nur bei aktiven Verträgen.